LE PONT

VALLEE DE JOUX

JURA SUISSE, Alt. 1'000 - 1'680 m.

A 45 KM. DE LAUSANNE ET GENEVE

VOUS OFFRE
POUR VOS PLAISIRS ET VOTRE SANTE

AU BORD DU LAC DE JOUX,
EN PLEINE NATURE,

DES VACANCES D'ETE ET D'HIVER

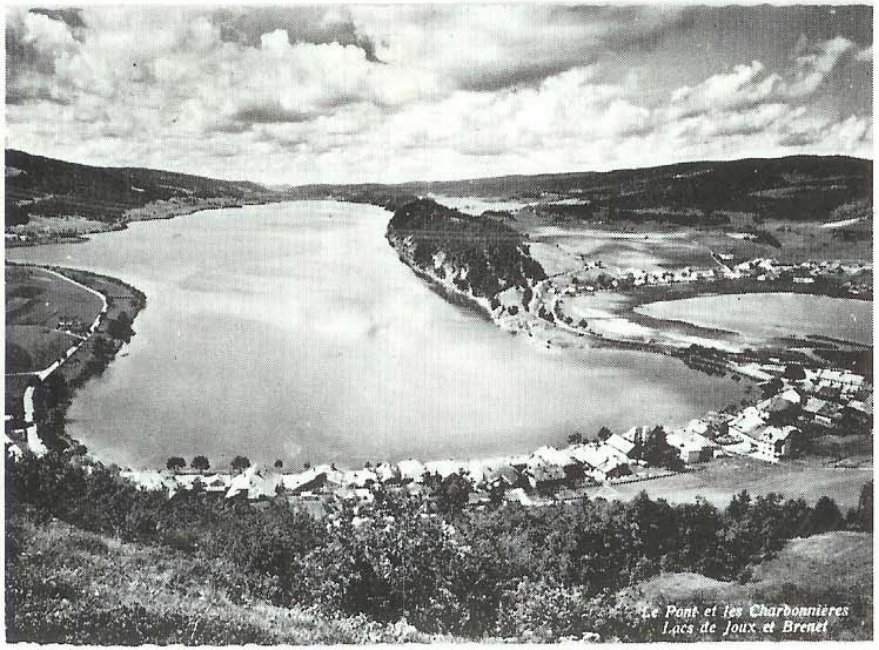
Le Pont et les Chardonnières
Lacs de Joux et Brenet

3714
6975

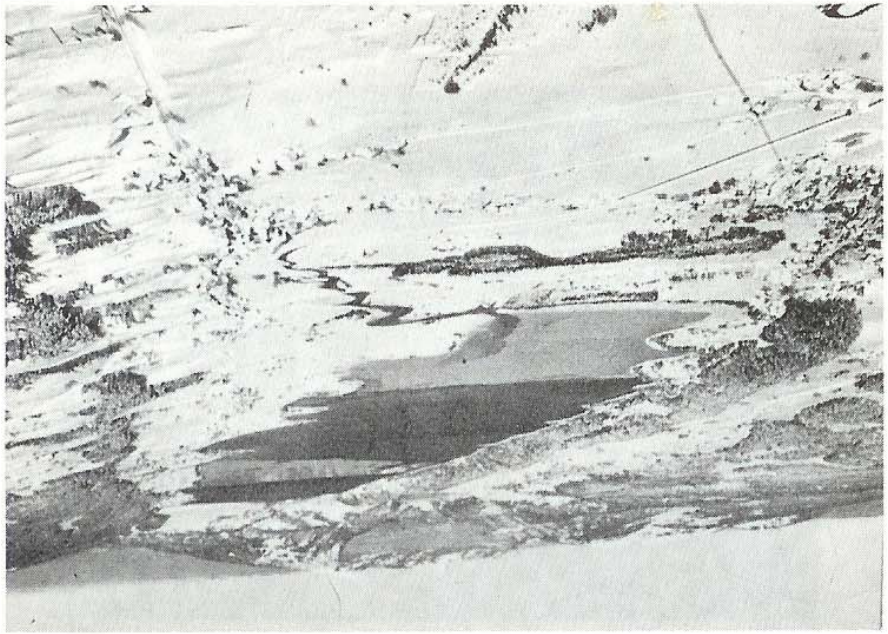

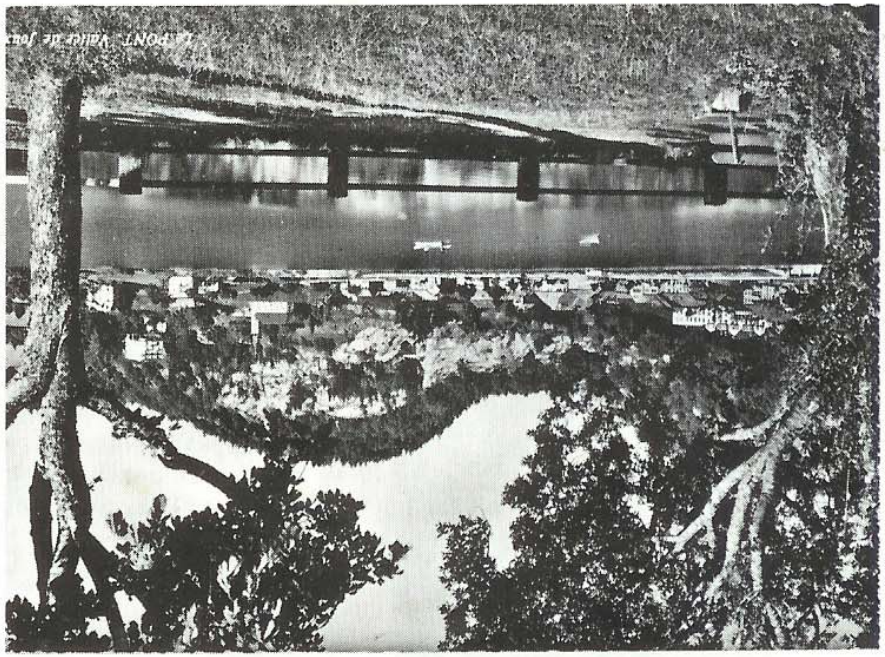

PROMENADES :

1. Tour du Lac Brenet (oiseaux)	1 h. 1/4
2. Vieille route pour Vallorbe Retour par CFF.	2 h.
3. Rochers de l'Aouille	1/2 h.
4. Réservoir - Les Agouillons - Roche-Ronde (chamois)	3/4 h.
5. Les Epinettes - Lac Ter	3/4 h.
6. Chalet des Ermitages	1 h.

1/2 journée :

7. Dent de Vaulion, alt. 1486 m. (vue sur toutes les Alpes)(chamois)	1 h. 1/2
8. Asile du Mollendruz, restauration	2 h.
9. Châtel, restauration	2 h.
10. Grottes de Vallorbe	1 h.
11. Le Rocheray (restaurant)	2 h. 1/2
12. La Douane - La Frasse - Les Têpes	2 h.
13. Chemin de la Mine - Côtes de La Dent	2 h.

1 journée :

14. Bords du Lac de Joux	
15. Forêts du Risoud	
16. Mont-Tendre, alt. 1680 m.	4 h. 3/4
17. Col du Marchairuz (restaurant)	7 h. 1/2
18. Mouthe, 1er village français	4 h. 1/2
19. Romainmôtier (Eglise romane, Musée)	3 h. 1/2

MUSEES :

Musée de l'Horlogerie, Le Sentier	
Romainmôtier : Eglise romane, Musée d'Histoire	(024) 53 14 65
Musée Romand, Château de La Sarraz	87 76 41
Château de Vullierens	
Musée de vieilles voitures et armes anciennes, Château de Grandson	(024) 24 29 26
Musée des Boîtes à musique à L'Auberson	(024) 61 24 84

PROMENADES EN VOITURE :

Circuit Mollendruz - Pied du Jura - Marchairuz - Lac de Joux	60 km.
Signal de Bougy	40 km.
Lausanne, Chef lieu du Canton de Vaud	40 km.
Montreux, Château de Chillon	70 km.
Neuchâtel	85 km.
Col de la Faucille - Genève	90 km.
Pontarlier - Château Fort de Joux, 10 siècles d'histoire (passeport)	30 km.
Mont d'Or - Télécabine de Métabief (passeport)	
Villages campagnards : La Rusille - L'Abergement - Col des Etroits	

DISTRACTIONS :

Grottes de Vallorbe et ORBE SOUTERRAINE (Parmi les plus belles d'Europe) Source vauclusienne - Pêche de truites en bassin Café. Tél. 83 25 83.	7 km.
Source du Doubs, Mouthe. Pique-nique. (passeport)	18 km.
Pêche sur les lacs de Joux et Brenet (permis : Gendarmerie du Pont)	
Piscine chauffée au Brassus	12 km.
Dancing : Central et Scotch-Bar, Rio-Bar, Vallorbe	7 km.
Excursions : Aubert-Excursions	Tél. 85 65 45
A.V.J. Les Bioux	85 53 29
Excursions en break atelé, Les Charbonnières	85 13 69
Visite d'un atelier d'horlogerie	
Cinéma : Salle de spectacles, Le Sentier Casino, Le Brassus Central, Vallorbe	
Bibliothèque : Le Sentier	85 64 50
Photos : faune, flore et paysages	
Tourisme pédestre : Etape de la traversée du Jura, cartes spéciales avec indication des sentiers 1 : 50000. Rens. Ass. du Jura, Olten	

Parking pour autocars, relais idéal pour groupes et sociétés.

GROTTES DE VALLORBE et ORBE SOUTERRAINE à VALLORBE

Après avoir traversé un site enchanteur au milieu de centaines de petits ruisselets, vous pourrez découvrir ces merveilles que seuls les phénomènes naturels peuvent créer.

Ces grottes font, désormais, partie du patrimoine culturel vaudois et suisse et sont classées parmi les premières européennes.

Pour tous renseignements : OFFICE du TOURISME, 1337 VALLORBE. Tél. (021) 83 25 83.

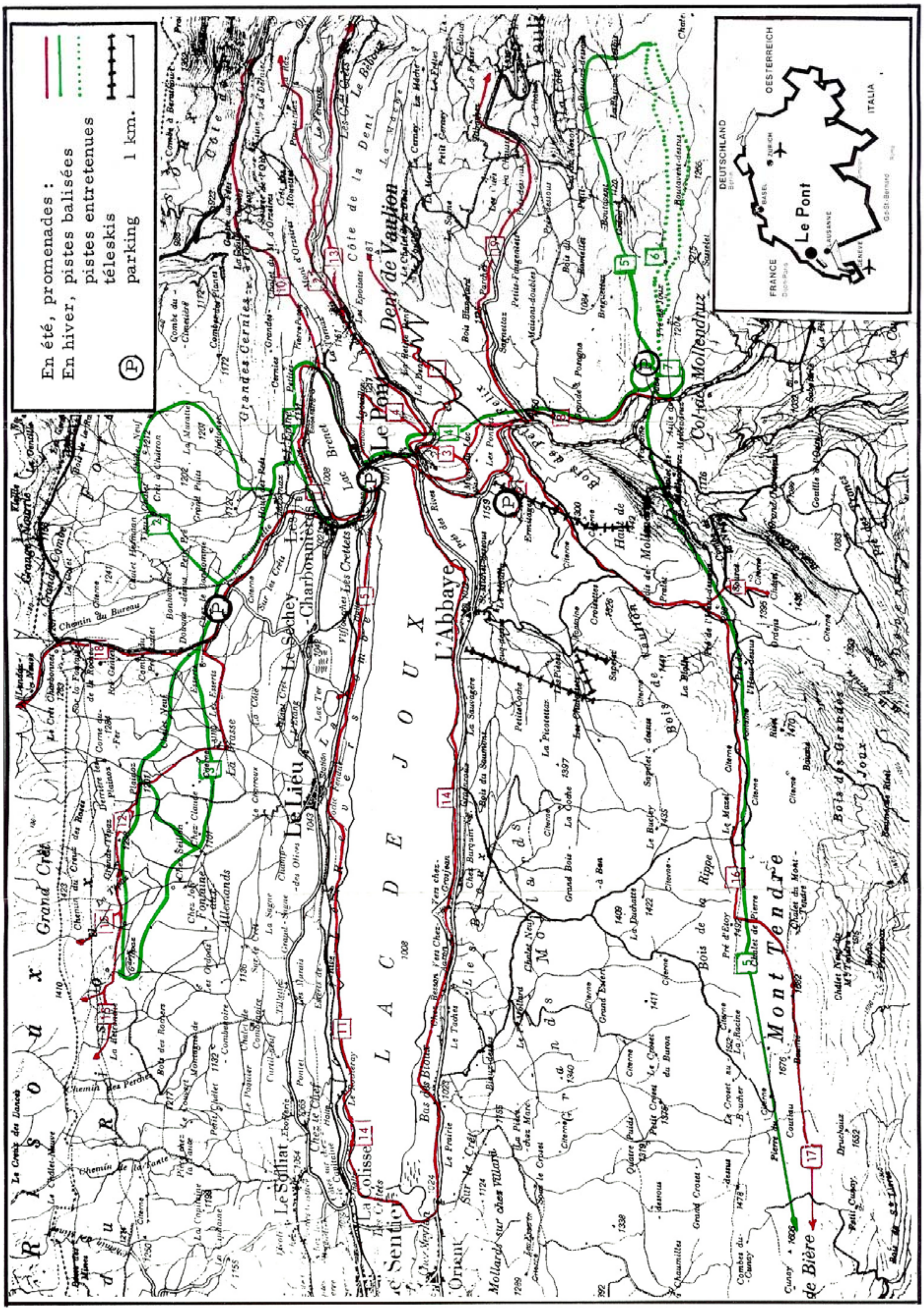
En été, promenades :
En hiver, pistes balisées
pistes entretenues
téleskis
parking
1 km.
LAC DE JOUX
Le Pont
L'Abbaye
Le Lieu
Le Séchey
Dent de Vaulion
Mont Tendre
Grand Crêt
Lac Brenet
DEUTSCHLAND
OESTERREICH
ITALIA
FRANCE
Le Pont

RESTAURANTS ET LOGEMENTS :

Hôtel de la Truite, au bord du lac, Banquets et séminaires, ch. avec bains. Sauna. Au restaurant, spécialités et poissons du lac	Tél. 85 11 31
Grand-Hospice - Auberge familiale 55 appartements, 220 lits Dortoir 80 places	85 14 99
Café du Lac, restaurant, spécialités	85 12 96
Café "L'Aurore", jeu de quilles	85 12 99

Les Charbonnières (à 1 km.)

Café-restaurant "Casteljoux", spécialités	85 13 80
Café-restaurant du Terminus, spécialités	85 11 34
Auberge-Hôtel du Cygne, spécialités, 20 lits, Tout confort. Salle pour banquets	85 12 81

BOUTIQUES :

Tabacs-journaux Albertano	85 11 75
Grand Bazar S. Rochat	85 12 03
Service électrique	85 11 10
Horlogerie-Bijouterie :	
Héli Reymond	85 14 62
Roger Falquet	85 12 46
Tapis Tissot	85 12 28
Taxi Garage Bellevue	85 12 50
Garage du Lac de Joux, souvenirs et location de bateaux	85 11 32
Salon de coiffure Locatelli	85 11 72
Coopérative de consommation	85 13 73
Vins, boissons, Ernest Muller	85 12 45
Boucherie J.-C. Rochat	85 12 25
Boulangerie René Piguet	85 11 30
Boulangerie Yvan Rochat	85 12 16
Laiterie Robert Magnenat	85 11 92
Poulets, oeufs, Maurice Décoppet	85 12 43

DIVERS :

Dubois & Dépraz, Fabrique d'horlogerie	85 12 30
Héli Reymond, Fabrique d'horlogerie	85 14 61
Parechoc S.A., Décolletages	85 13 82
P. Rochat, Impressions offset	85 12 85
C. Marguerat, menuisier	85 14 62
G. Rochat, peintre	85 14 97
Dr. B. Convert, médecin	85 11 33
Hôpital de la Vallée, Le Sentier	85 53 44
V. Golay, médecin-dentiste	85 11 66
Pharmacies, Le Sentier :	
E. Lecoultre	85 56 40
C. Dupont	85 57 42
Soeur-visitante	85 15 91
Ambulance - Pulmotor - Secours	85 61 17
Feu	85 61 17
Gendarmerie, Le Pont	85 11 21
" Le Sentier	85 55 21
Gare C.F.F. Le Pont	85 11 15
Poste télégraphe, tél. public	85 11 05

Banques :	
B.C.V., Le Sentier	Tél. 85 55 12
Crédit Foncier, Le Sentier	85 59 60
Crédit Mutuel, Le Sentier	85 56 06
B.C.V., Vallorbe	83 23 21
Union vaudoise du Crédit, Vallorbe	83 17 12
Pasteur Eglise réformée	85 12 72
Cure catholique, Le Brassus	85 55 64
Soeurs de Grandchamp	85 12 06

SPORTS :

En été :

Baignades (Plongeoir aux Epinettes)	
Location de bateaux, Garage du Lac de Joux	85 11 32
Club Nautique, Le Rocheray, Ecole et location de bateaux à voile	85 54 43
Groupe de plongée + Sauvetage	85 57 54
Ski nautique	85 13 25
Equitation : Exceptionnelle chevauchée dans les pâturages et forêts du Risoud, Magnifiques randonnées en break atelé	85 13 69
Tennis-Club, Le Sentier	
Tennis-Club, Vallorbe	
Centre et cours de vol à voile, Montricher (17 km.)	87 42 87

En automne :

Féerie de couleurs dans les forêts du Risoud et du Mont-Tendre.
Chasse aux champignons et petits fruits.

En hiver :

Téleski du Crêt-Blanc (le plus long du Jura) 2 km. Dénivellation 380 m. Alt. 1440 m.	
Téleski du Mont-du-Lac (Installation pour enfants et débutants)	
Ecole Suisse de Ski. Prix spéciaux pour groupes et familles. Renseignements :	85 10 15 85 11 32
Buvette du Crêt-Blanc, petite restauration	85 16 26
Patinage sur le Lac de Joux et Patinoire artificielle au Sentier	
Piscine couverte au Brassus	
Garde du Lac	85 11 83

Ski de fond :

Locaux de fartage et départs :	
Hôtel de la Truite : douche et sauna	85 11 31
Pistes balisées : Tour du Lac Brenet, 1	
La Muratte, 2	
La Tépaz, 3	
Jonction Le Pont-Mollendruz, 4	
Centre Nordique du Mollendruz :	
Pistes balisées, 5	
Pistes entretenues, 6	
Piste éclairée, 7	
Ecole de fond, location de skis, Auberge	85 12 42
Centre Nordique du Brassus :	85 55 18
Pistes balisées, pistes entretenues.	

ACCES : Routes et C.F.F. sur l'axe Lausanne-Vallorbe-Paris.
De Genève : cols du Marchairuz et du Mollendruz.
Aéroport : Genève : 60 km.

LE PONT, AU COEUR DU JURA, AU BORD DES LACS DE JOUX ET BRENET, AU MILIEU DES FORETS DE SAPINS, VOUS OFFRE SES QUATRE AS :

- UNE ETAPE D'AIR PUR ET DE TRANQUILLITE,
- LES PAYSAGES DE LA PLUS BELLE DES VALLEES JURASSIENNES,
- SA GASTRONOMIE ET SES SPECIALITES LOCALES,
- LE CONFORT POUR UN SEJOUR PROLONGE, WEEK-END OU SEMINAIRES.

Renseignements : Société de Développement, 1342 Le Pont. Tél. (021) 85 11 31